

Programa de Formación Provincia de Biobío



Global Dreams, Local Teams.



STARTUP LA

¿En qué consiste?

Programa de formación gratuito de 70 horas lectivas para 40 emprendedores mayores de 18 años de la Provincia de Biobío con ideas de negocios y/o negocios de alto impacto y con potencial de crear una startup, el programa considera además elementos prácticos, tales como networking, demo day, visita al ecosistema de i+e de Concepción, prototipaje y simulación a postulación a Fondo Semilla Inicia o Expande de CORFO.

La colaboración de CORFO Biobío, INACAP Los Ángeles y Startup LA, permitirá el desarrollo de startups creadas e impulsadas desde la Provincia de Biobío.

Proyecto Apoyado por



STARTUP LA

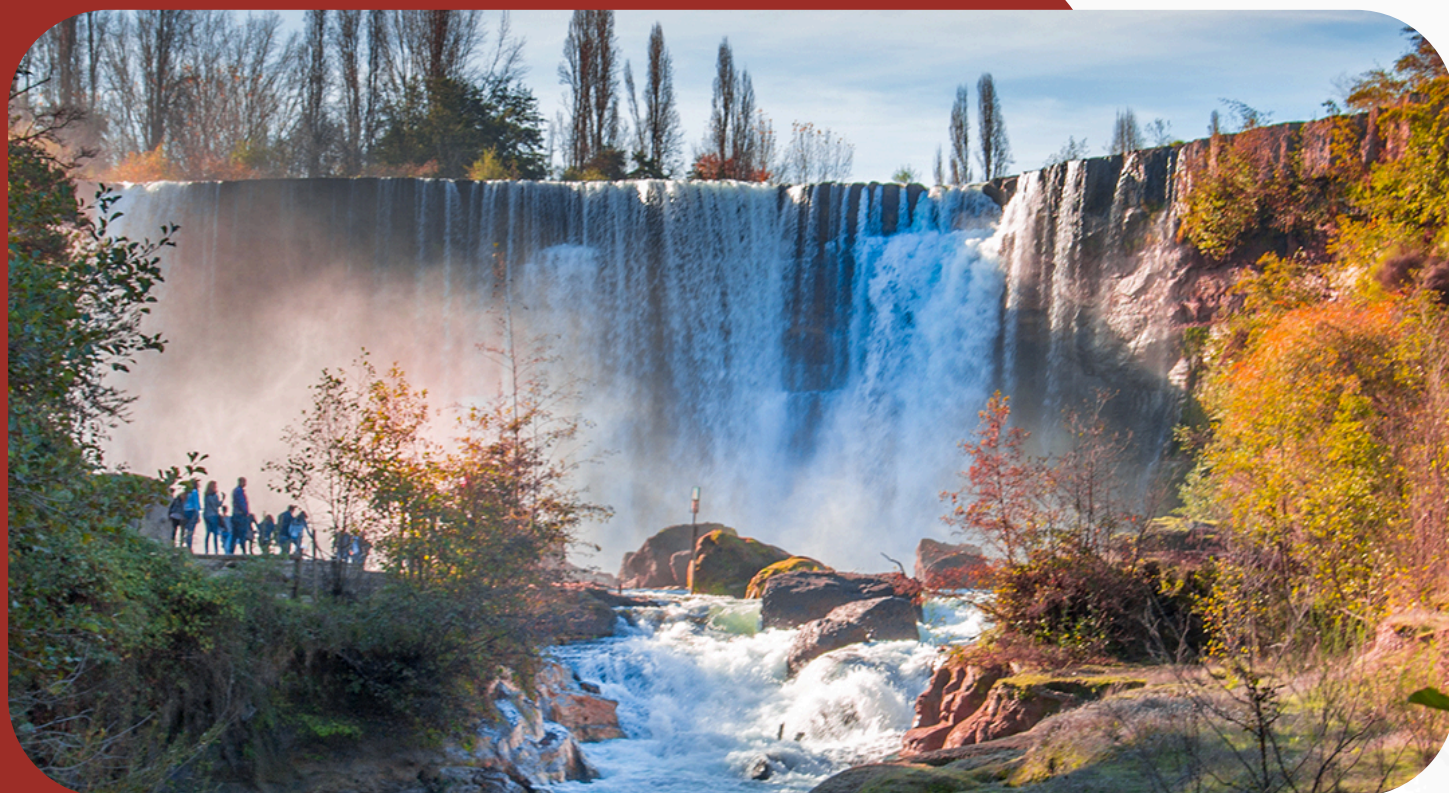

Potencial Provincia Biobío



Ciudad NO capital más grande de Chile

Con más de 220.000 habitantes, Los Ángeles posee más población que 4 capitales regionales.



Industrias relevantes

Las industrias forestal, agrícola, energética y turística son los principales motores del territorio.



Fuerza académica, técnica y profesional

Con 7 casas de estudio de enseñanza superior y con más de 20 estudiantes en enseñanza superior.



Ventajas Comparativas

Provincia que conecta Chile por ruta 5 Sur dejando a Los Ángeles al medio de 3 capitales regionales, Provincia con acceso a Argentina, ciudades con buena calidad de vida y energías verdes.

STARTUP LA

¿Qué es una Startup?

“Una startup es una organización temporal diseñada para buscar un modelo de negocio repetible y escalable.”

Steve Blank (El manual del emprendedor, 2012)

“Una startup es una institución humana diseñada para crear un nuevo producto o servicio bajo condiciones de incertidumbre extrema.”

Eric Ries (El método Lean Startup, 2011)



Organización en un Estado Temporal

Centrada en la búsqueda, NO en la ejecución

Modelo de Negocios Repetible y Escalable

Enfocado en resolver un problema

Las principales Startups vinculadas a la Provincia de Biobío, tales como COMES, LISSI, E-Training, Rootman, entre otras, han sido desarrolladas en gran parte por socios que estudiaron en casas de estudio de capitales regionales o por personas que actualmente viven en la Provincia, pero que son originarios de otras partes del país. Estos negocios cuentan con redes en otros ecosistemas que los han impulsado.

Ante lo anterior surge la oportunidad de impulsar el desarrollo local de Startups, ya que el crecimiento económico a largo plazo en las economías modernas depende de la formación y el escalamiento de empresas que introduzcan innovaciones radicales y capturen oportunidades tecnológicas Guzman y Stern (2020).

STARTUP Oportunidad



*Ejemplos de startups destacadas, las cuales son vinculadas a la Provincia de Biobío, pero que no cuentan con un 100% de origen de formación en el territorio.



Camila Gutierrez
COMES

“Se pueden crear soluciones escalables desde cualquier territorio, pero hay brechas en Provincias, que StartupLA acorta”



César Bascuñán
LISSI

“Desde una ciudad como LA, esto puede acortar años de prueba y errores para muchas startups”

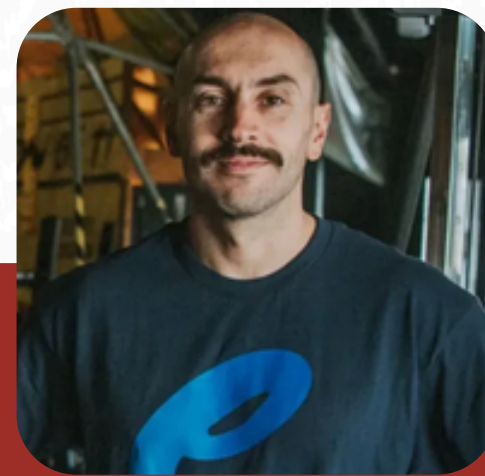

Diego Rojas
E-TRAINING

“En la Provincia hay gran talento, creatividad y resiliencia para impulsar ideas innovadoras globales”



Jaime Villagrán
APPODERADO

“Estas startups crearán industrias en la Provincia de Biobío que impactarán en sus personas y empresas”

STARTUP LA

Global Dreams, Local Teams



Proyecto Apoyado por



STARTUP LA



¿Por qué **NO** permitirnos soñar en que las futuras empresas que resuelvan los problemas del mundo se gesten en garages de la Provincia de Biobío?

Proyecto Apoyado por

CORFO

Comité Desarrollo Productivo Regional
BIOBÍO
por CORFO

inacap

STARTUP LA

- 1 Nivelación para Emprendedores con Idea
- 2 Introducción al Mundo Startup
- 3 Desarrollo de Habilidades para emprender
- 4 Sostenibilidad y Triple Impacto
- 5 Tecnologías y Tendencias de la Industria 4.0
- 6 Problema, Cliente y Validación Inicial
- 7 Propuesta de Valor y Lean Canvas
- 8 Prototipado Rápido y Diseño de Soluciones
- 9 Comité de Prototipaje
- 10 Marketing y Estrategia Comercial



Programa Académico

- 11 Finanzas y Preparación para Escalar
- 12 Coaching y Reflexión del Proceso
- 13 Pitch y Comunicación de Impacto
- 14 Postulación a Fondos Públicos

Proyecto Apoyado por



STARTUP LA

Postulaciones

Las inscripciones son vía digital mediante www.startupla.cl, desde el 01 de marzo al 30 de abril de 2026.

El programa tendrá costo \$0 para los participantes, la beca que recibirán equivale a un programa de formación de alrededor de \$2.000.000.

Los postulantes deben considerar que es necesario contar con al menos un 90% de asistencia. Se solicitará la firma de carta de compromiso y responsabilidad.

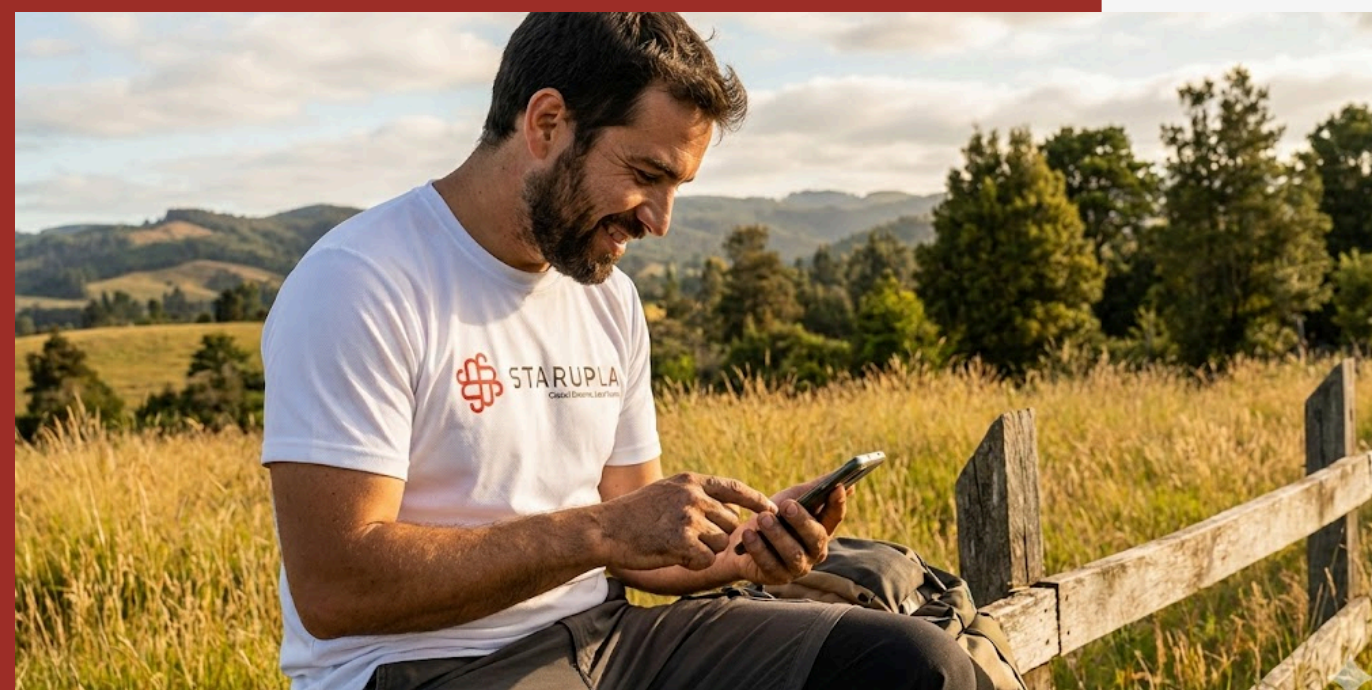

Proyecto Apoyado por

CORFO

Comité Desarrollo Productivo Regional
BIOBIO
por CORFO

inacap

- 1 **Postulaciones**
02 de marzo al 30 de abril de 2026
- 2 **Seminario Inicial**
07 de mayo de 2026
- 3 **Inicio Clases**
14 de mayo de 2026
- 4 **Networking 1 y 2 (Alianza Ecosistema LA)**
19 de junio de 2026 / 05 de noviembre de 2026
- 5 **Mentorías 1 y 2**
27 Julio AL 05 Agosto 2026 / 09 al 18 de Noviembre 2026
- 6 **Comité de Prototipaje (Alianza Fablab)**
10 al 14 de agosto de 2026
- 7 **Gira Tecnológica Ecosistema i+e Concepción**
08 de octubre de 2026
- 8 **Demo Day**
19 de noviembre de 2026
- 9 **Seminario de Cierre**
26 de noviembre de 2026

STARTUP LA

Hitos Relevantes



STARTUP LA

Alianzas



Universidad del Desarrollo



SmartGround
Biobio

IncubaUdeC
Plataforma de Emprendimientos Tecnológicos



Universidad
de Concepción



GULLIVER
COLABORACIÓN EXTREMA

STARTUP
BIOBI*

Proyecto Apoyado por



STARTUP LA



www.startupla.cl

[@startup.la](https://www.instagram.com/startup.la)

contacto@startupla.cl

“Se parte de la innovación que nace desde lo profundo de Biobío para resolver los problemas del mundo”

Muchas Gracias

Proyecto Apoyado por

